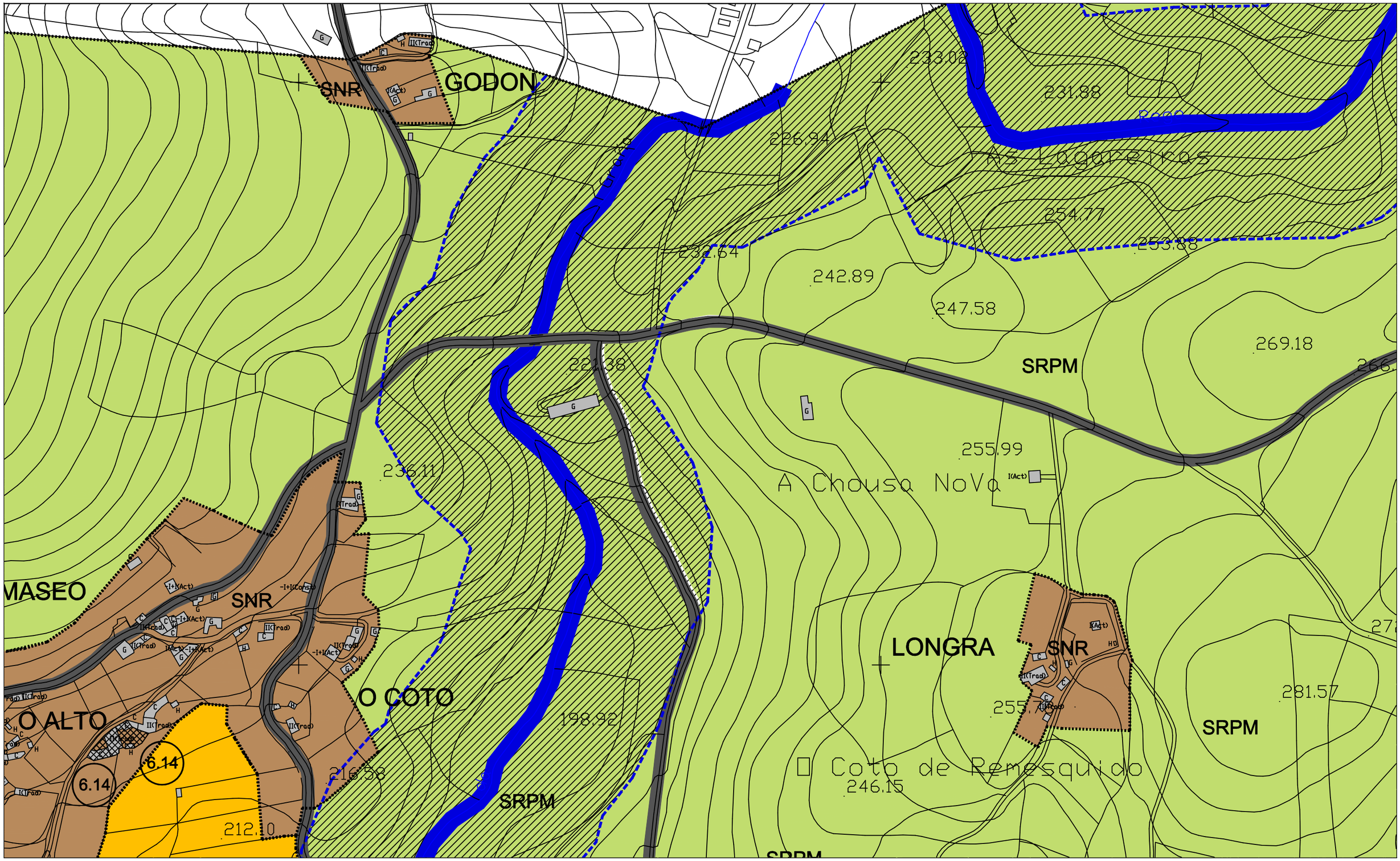

CLASIFICACION DEL SUELO

SU	SUELO URBANO
SNR	SUELO DE NUCLEO RURAL
SUble	SUELO URBANIZABLE EN REGIMEN TRANSITORIO
SUble	SUELO URBANIZABLE PROGRAMADO O CONCERTADO
SRapu	SUELO RUSTICO APTO PARA URBANIZAR RESIDENCIAL
SRapu	SUELO RUSTICO APTO PARA URBANIZAR COMERCIAL Y/O INDUSTRIAL
SRapu	SUELO RUSTICO APTO PARA URBANIZAR DOTACIONAL
SRPN	SUELO RUSTICO DE PROTECCION NATURAL
SRPP	SUELO RUSTICO DE PROTECCION INTEGRAL DE PATRIMONIO
SRPA	SUELO RUSTICO DE PROTECCION AGROPECUARIA
SRPM	SUELO RUSTICO DE PROTECCION DEL MONTE

SISTEMAS GENERALES

SGEL	SISTEMA GENERAL DE ESPACIOS LIBRES
SGE	SISTEMA GENERAL DE EQUIPAMIENTOS
dp	deportivo
re	religioso
ed	educativo
sc	socio-cultural
ad	administrativo
sa	sanitario
(Pb)	TITULARIDAD PUBLICA
(Pv)	TITULARIDAD PRIVADA
	ACCIONES PREVISTAS
SGP	SISTEMA GENERAL PORTUARIO
SGIS	SISTEMA GENERAL DE INFRAESTRUCTURAS DE SERVICIOS
SGPM	SISTEMA GENERAL DE PASEO MARITIMO Y FLUVIAL
	RED VIARIA
	RED FERROVIARIA
	RED DE ALTA TENSION
	RED DE ABASTECIMIENTO DE AGUA
	RED DE SANEAMIENTO
	RED DE GAS

AFECCIONES

- AEROGENERADORES
- CEMENTERIOS
- CARRETERAS
- FERROCARRIL
- LINEA AEREA DE ALTA TENSION
- RED DE GAS
- DOMINIO PUBLICO HIDRAULICO
- ZONA DE POLICIA DE CAUCES
- LINEA DEL DOMINIO PUBLICO MARITIMO-TERRESTRE
- LINEA DE LA RIBERA DEL MAR
- SERVIDUMBRE DE PROTECCION DE COSTAS
- INFLUENCIA DE COSTAS

PATRIMONIO HISTORICO ARTISTICO

- ZONA DE PROTECCION INTEGRAL
- ZONA DE RESPETO
- X.XX ELEMENTO DEL PATRIMONIO ARQUITECTONICO
- GA 150410XX ELEMENTO DEL PATRIMONIO ARQUEOLOGICO
- indeterminado
- túmulo
- castro
- medieval
- romano
- bronce
- petroglifo
- PROTECCION DE VISTAS

PLAN GENERAL DE ORDENACION MUNICIPAL

A LARACHA

MONTEOLIVA ARQUITECTURA S.L.

ANGEL L. MONTEOLIVA DIAZ, ARQUITECTO

PLANO DE: ORDENACION NUCLEOS RURALES

FECHA: MARZO 2003

NUCLEO: GODON LONGRA

CODIGO DE PLANO : NR-O-19

PARROQUIA: COIRO

ESCALA: 1/3.000